Susana Vega Roca - DNI 40536247N (SIG)

Signat digitalment per Susana Vega Roca - DNI 40536247N (SIG)
Motiu: DILIGÈNCIA per fer constar que el present document, que està format per 11 plànols de la sèrie O3.3, ha estat aprovat provisionalment pel Ple de l'Ajuntament en la sessió ordinària de data 28 de març de 2023.
Data: 2023.04.04 12:01:10 +02'00'

PAU 05 SANT MIQUEL

CLASSIFICACIÓ DEL SÒL

- SÒL URBÀ (SU)

SECTORS I ÀMBITS

- POLÍGON ACTUACIÓ URBANÍSTICA
- PLA PARCIAL URBANÍSTIC
- PLA PARCIAL DE DELIMITACIÓ
- PLANS ESPECIALS URBANÍSTICS
- PLA ESTRATÈGIC COMERCIAL (PEC)
- LÍMIT DE PEIN
- LÍMIT DE TERME

SISTEMES URBANÍSTICS

SISTEMA VIARI
- SX5 VIA VERDA - CARRIL BICI
- SXr TRÀNSIT RESTRINGIT
- SXa ÀREES D'APARCAMENT

SISTEMA D'ESPAIS LLIURES
- SV1 PARC TERRITORIAL
- SV2 PROTECCIÓ AMBIENTAL
- SV3 PARCS, JARDINS, PLACES

SISTEMA D'EQUIPAMENTS
- SE SE1 DOCENT; SE2 SANITARI-ASSISTENCIAL; SE3 ADMINISTRATIU-PROVEÏMENT; SE4 CULTURAL-SOCIAL; SE5 ESPORTIU; SE6 CEMENTIRI; SE7 SENSE ÚS ASSIGNAT; SE8 TRANSPORT; SE9 SEGURETAT DEFENSA; SE10 RELIGIÓS; SD HABITATGE DOTACIONAL
- ST SERVEIS TÈCNICS

SISTEMA HIDRÀULIC
- SH SISTEMA HIDRÀULIC (Zona fluvial)

SISTEMA COSTANER
- SC SISTEMA COSTANER

SXa*, SE* i ST* titularitat privada

QUALIFICACIONS SU

- R1 NUCLI ANTIC
- R2 URBÀ TRADICIONAL
- R3 ORDENACIÓ ILLA TANCADA
- R4 ORDENACIÓ ILLA OBERTA
- R5 CASES AGRUPADES
- R6 CASES AÏLLADES/ADOSSADES
- A1 INDUSTRIAL
- A2 SERVEIS
- M2 CONSERVACIÓ

QUALIFICACIONS SUD-SND

- D1 RESIDENCIAL
- D2 ACTIVITATS ECONÒMIQUES
- D3 MIXTE
- D4 ALTRES USOS
- D5 NO DELIMITAT
- Rhp HABITATGE PROTEGIT

N

ESCALA A1:2,000

POUM
APROVACIÓ PROVISIONAL
EQUIP REDACTOR
PAU-CD, SLP
GENER 2023

Ajuntament de Santa Cristina d'Aro

O3.3.a Sant Miquel d'Aro
ORDENACIÓ DEL SÒL URBÀ I URBANITZABLE
QUALIFICACIÓ

PAU 06
VALL REPOS

CLASSIFICACIÓ DEL SÒL
- SÒL URBÀ (SU)

SECTORS I ÀMBITS
- POLÍGON ACTUACIÓ URBANÍSTICA
- PLA PARCIAL URBANÍSTIC
- PLA PARCIAL DE DELIMITACIÓ
- PLANS ESPECIALS URBANÍSTICS
- PLA ESTRATÈGIC COMERCIAL (PEC)
- LÍMIT DE PEIN
- LÍMIT DE TERME

SISTEMES URBANÍSTICS

SISTEMA VIARI
- 5X5 VIA VERDA - CARRIL BICI
- 5Xr TRÀNSIT RESTRINGIT
- 5Xa ÀREES D'APARCAMENT

SISTEMA D'ESPAIS LLIURES
- SV1 PARC TERRITORIAL
- SV2 PROTECCIÓ AMBIENTAL
- SV3 PARCS, JARDINS, PLACES

SISTEMA D'EQUIPAMENTS
- SE SE1 DOCENT
  SE2 SANITARI-ASSISTENCIAL
  SE3 ADMINISTRATIU-PROVEÏMENT
  SE4 CULTURAL-SOCIAL
  SE5 ESPORTIU
  SE6 CEMENTIRI
  SE7 SENSE ÚS ASSIGNAT
  SE8 TRANSPORT
  SE9 SEGURETAT DEFENSA
  SE10 RELIGIÓS
  SD HABITATGE DOTACIONAL
- ST SERVEIS TÈCNICS

SISTEMA HIDRÀULIC
- SH SISTEMA HIDRÀULIC (Zona fluvial)

SISTEMA COSTANER
- SC SISTEMA COSTANER

SXa*, SE* I ST* Titularitat privada

QUALIFICACIONS SU
- R1 NUCLI ANTIC
- R2 URBÀ TRADICIONAL
- R3 ORDENACIÓ ILLA TANCADA
- R4 ORDENACIÓ ILLA OBERTA
- R5 CASES AGRUPADES
- R6 CASES AÏLLADES/ADOSSADES
- A1 INDUSTRIAL
- A2 SERVEIS
- M2 CONSERVACIÓ

QUALIFICACIONS SUD-SND
- D1 RESIDENCIAL
- D2 ACTIVITATS ECONÒMIQUES
- D3 MIXTE
- D4 ALTRES USOS
- D5 NO DELIMITAT
- Rhp HABITATGE PROTEGIT

N

ESCALA A1:2,000

POUM
APROVACIÓ PROVISIONAL
EQUIP REDACTOR
PALACIO, SLP
GENER 2023

Ajuntament de Santa Cristina d'Aro

O3.3.b Vall Repòs

ORDENACIÓ DEL SÒL URBÀ I URBANITZABLE
QUALIFICACIÓ

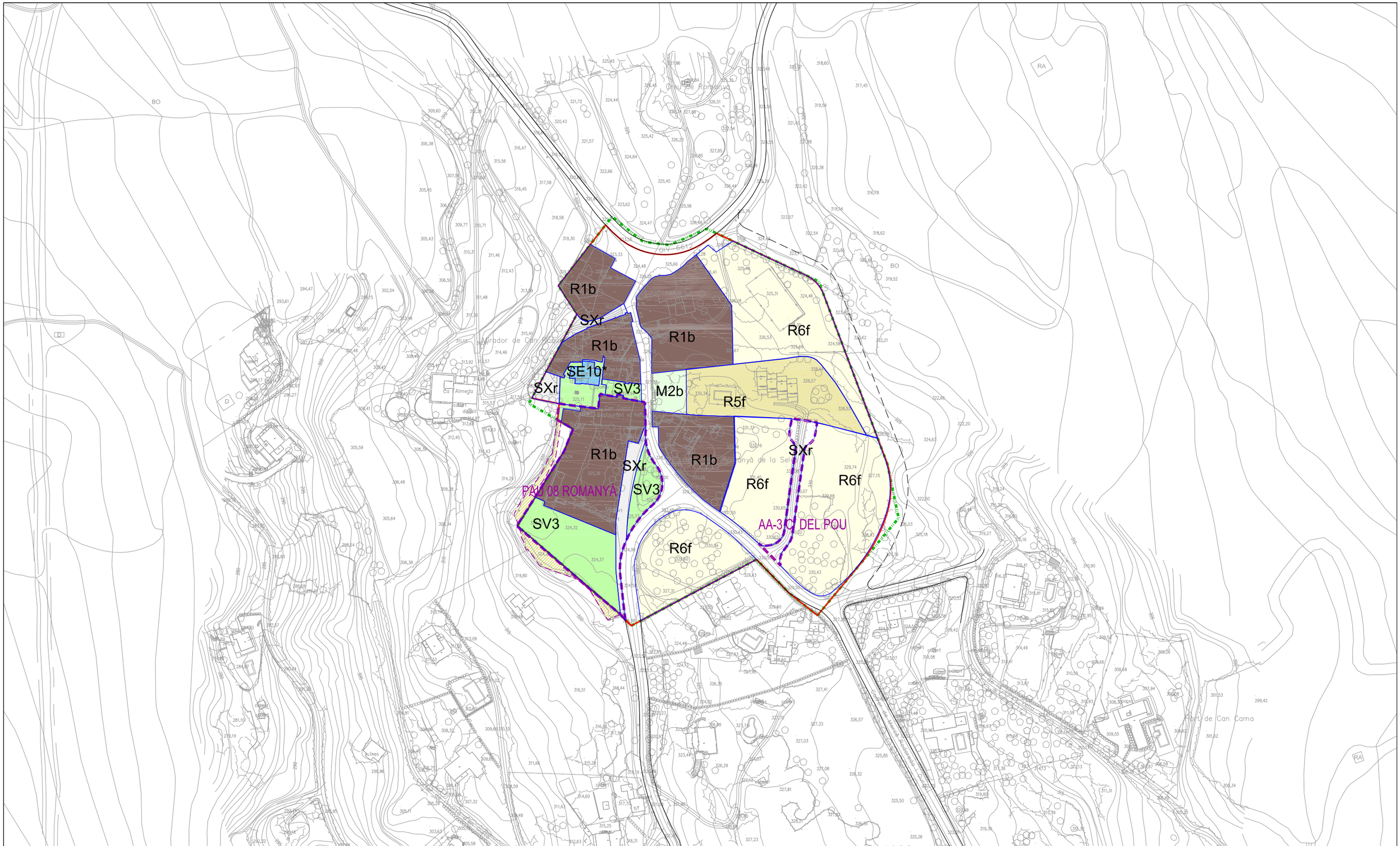
R1b
SXr
R1b
R6f
R1b
SE10*
SXr
SV3
M2b
R5f
R1b
R1b
SXr
SXr
SV3
R6f
R6f
PAU 08 ROMANYÀ
SV3
AA-3 C/ DEL POU
R6f
Can Cama
Restaurant el Rebost
Can Roqui
Can Almeda
Can Roqui
Can Roqui
Can Roqui

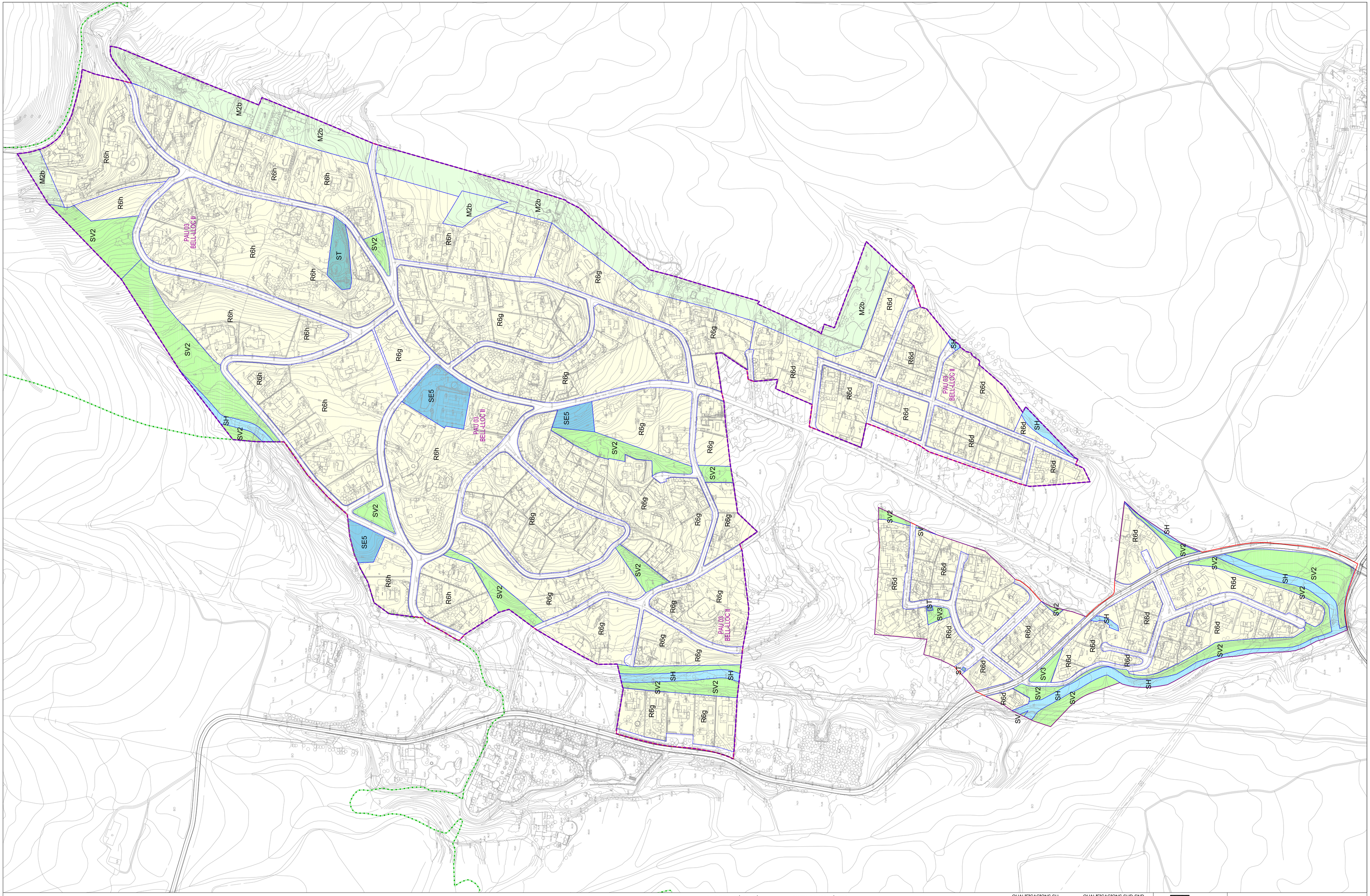

CLASSIFICACIÓ DEL SÒL

SÒL URBÀ (SU)

SECTORS I ÀMBITS

POLÍGON ACTUACIÓ URBANÍSTICA

PLA PARCIAL URBANÍSTIC

PLA PARCIAL DE DELIMITACIÓ

PLANS ESPECIALS URBANÍSTICS

PLA ESTRATÈGIC COMERCIAL (PEC)

LÍMIT DE PEIN

LÍMIT DE TERME

SISTEMES URBANÍSTICS

SISTEMA VIARI

SX5 VIA VERDA - CARRIL BICI

SXr TRÀNSIT RESTRINGIT

SXa ÀREES D'APARCAMENT

SISTEMA D'ESPAIS LLIURES

SV1 PARC TERRITORIAL

SV2 PROTECCIÓ AMBIENTAL

SV3 PARCS, JARDINS, PLACES

SISTEMA D'EQUIPAMENTS

SE SE1 DOCENT
SE2 SANITARI-ASSISTENCIAL
SE3 ADMINISTRATIU-PROVEÏMENT
SE4 CULTURAL-SOCIAL
SE5 ESPORTIU
SE6 CEMENTIRI
SE7 SENSE US ASSIGNAT
SE8 TRANSPORT
SE9 SEGURETAT DEFENSA
SE10 RELIGIÓS
SD HABITATGE DOTACIONAL

ST SERVEIS TÈCNICS

SISTEMA HIDRÀULIC

SH SISTEMA HIDRÀULIC (Zona fluvial)

SISTEMA COSTANER

SC SISTEMA COSTANER

SXa*, SE* I ST* titularitat privada

QUALIFICACIONS SU

R1 NUCLI ANTIC
R2 URBÀ TRADICIONAL
R3 ORDENACIÓ ILLA TANCADA
R4 ORDENACIÓ ILLA OBERTA
R5 CASES AGRUPADES
R6 CASES AÏLLADES/ADOSSADES
A1 INDUSTRIAL
A2 SERVEIS
M2 CONSERVACIÓ

QUALIFICACIONS SUD-SND

D1 RESIDENCIAL
D2 ACTIVITATS ECONÒMIQUES
D3 MIXTE
D4 ALTRES USOS
D5 NO DELIMITAT

Rhp HABITATGE PROTEGIT

ESCALA A1/2.000

POUM
APROVACIÓ PROVISIONAL
EQUIP REDACTOR
PAUCO, SLP
GENER 2023

Ajuntament de Santa Cristina d'Aro

O3.3.c Bell-lloc

ORDENACIÓ DEL SÒL URBÀ I URBANITZABLE
QUALIFICACIÓ

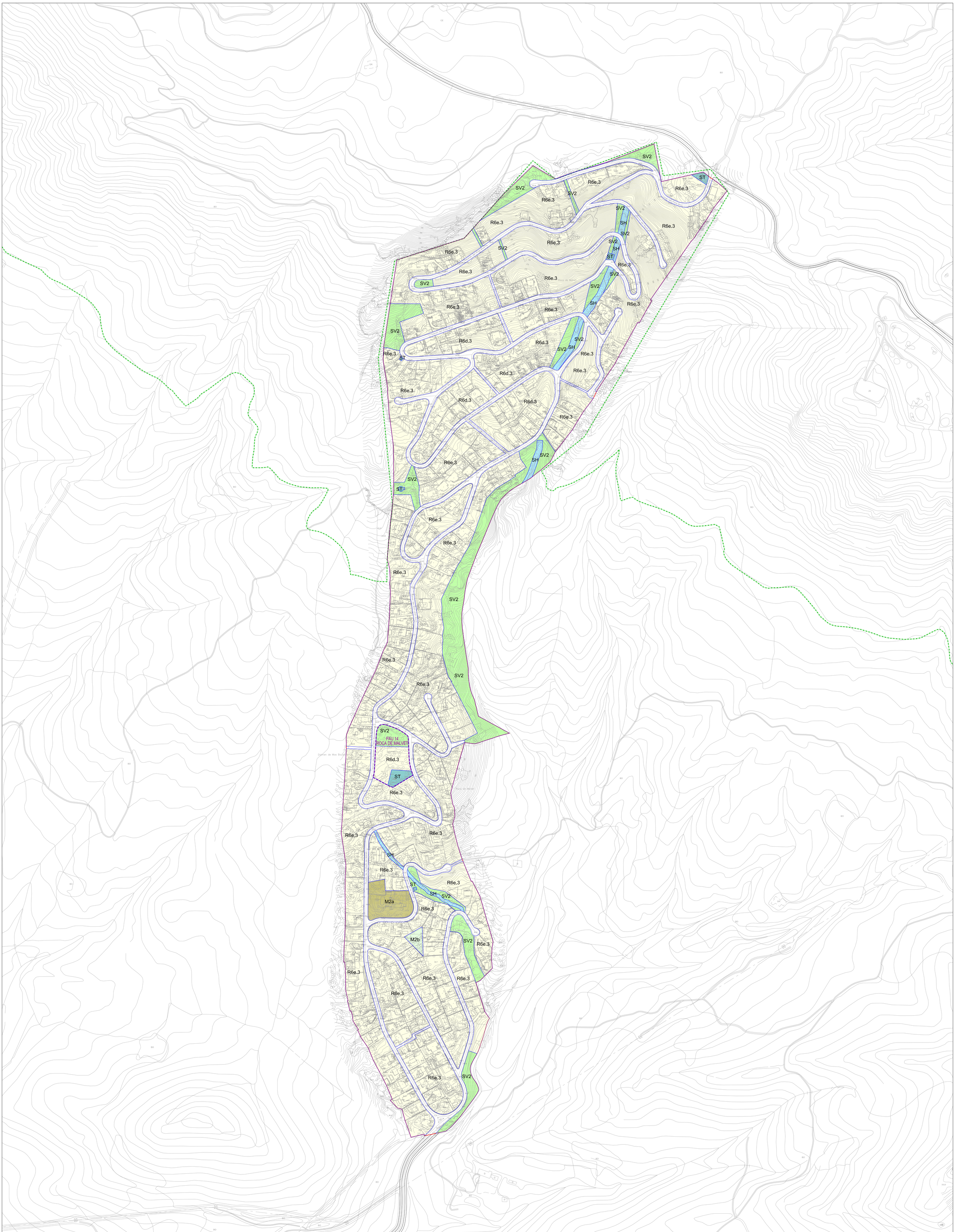

CLASSIFICACIÓ DEL SÒL

SÒL URBÀ (SU)

SECTORS I ÀMBITS

POLÍGON ACTUACIÓ URBANÍSTICA

PLA PARCIAL URBANÍSTIC

PLA PARCIAL DE DELIMITACIÓ

PLANS ESPECIALS URBANÍSTICS

PLA ESTRATÈGIC COMERCIAL (PEC)

LÍMIT DE PEIN

LÍMIT DE TERME

SISTEMES URBANÍSTICS

SISTEMA VIARI

SXS VIA VERDA - CARRIL BICI

SXr TRÀNSIT RESTRINGIT

SXa ÀREES D'APARCAMENT

SISTEMA D'ESPAIS LLIURES

SV1 PARC TERRITORIAL

SV2 PROTECCIÓ AMBIENTAL

SV3 PARCS, JARDINS, PLACES

SISTEMA D'EQUIPAMENTS

SE SE1 DOCENT
SE2 SANITARI-ASSISTENCIAL
SE3 ADMINISTRATIU-PROVEÏMENT
SE4 CULTURAL-SOCIAL
SE5 ESPORTIU
SE6 CEMENTIRI
SE7 SENSE US ASSIGNAT
SE8 TRANSPORT
SE9 SEGURETAT DEFENSA
SE10 RELIGIÓS
SD HABITATGE DOTACIONAL

ST SERVEIS TÈCNICS

SISTEMA HIDRÀULIC

SH SISTEMA HIDRÀULIC (Zona fluvial)

SISTEMA COSTANER

SC SISTEMA COSTANER

SXs*, SE*i ST* titularitat privada

QUALIFICACIONS SU

R1 NUCLI ANTIC
R2 URBÀ TRADICIONAL
R3 ORDENACIÓ ILLA TANCADA
R4 ORDENACIÓ ILLA OBERTA
R5 CASES AGRUPADES
R6 CASES AÏLLADES/ADOSSADES
A1 INDUSTRIAL
A2 SERVEIS
M2 CONSERVACIÓ

QUALIFICACIONS SUD-SND

D1 RESIDENCIAL
D2 ACTIVITATS ECONÒMIQUES
D3 MIXTE
D4 ALTRES USOS
D5 NO DELIMITAT

Rhp HABITATGE PROTEGIT

ESCALA AG 2.000

POUM
APROVACIÓ PROVISIONAL
EQUIP REDACTOR
PAUCIO, SLP
GENER 2023

Ajuntament de Vilanova de Santa Coloma d'Aro

O3.3.e Roca de Malvet

ORDENACIÓ DEL SÒL URBÀ I URBANITZABLE

QUALIFICACIÓ

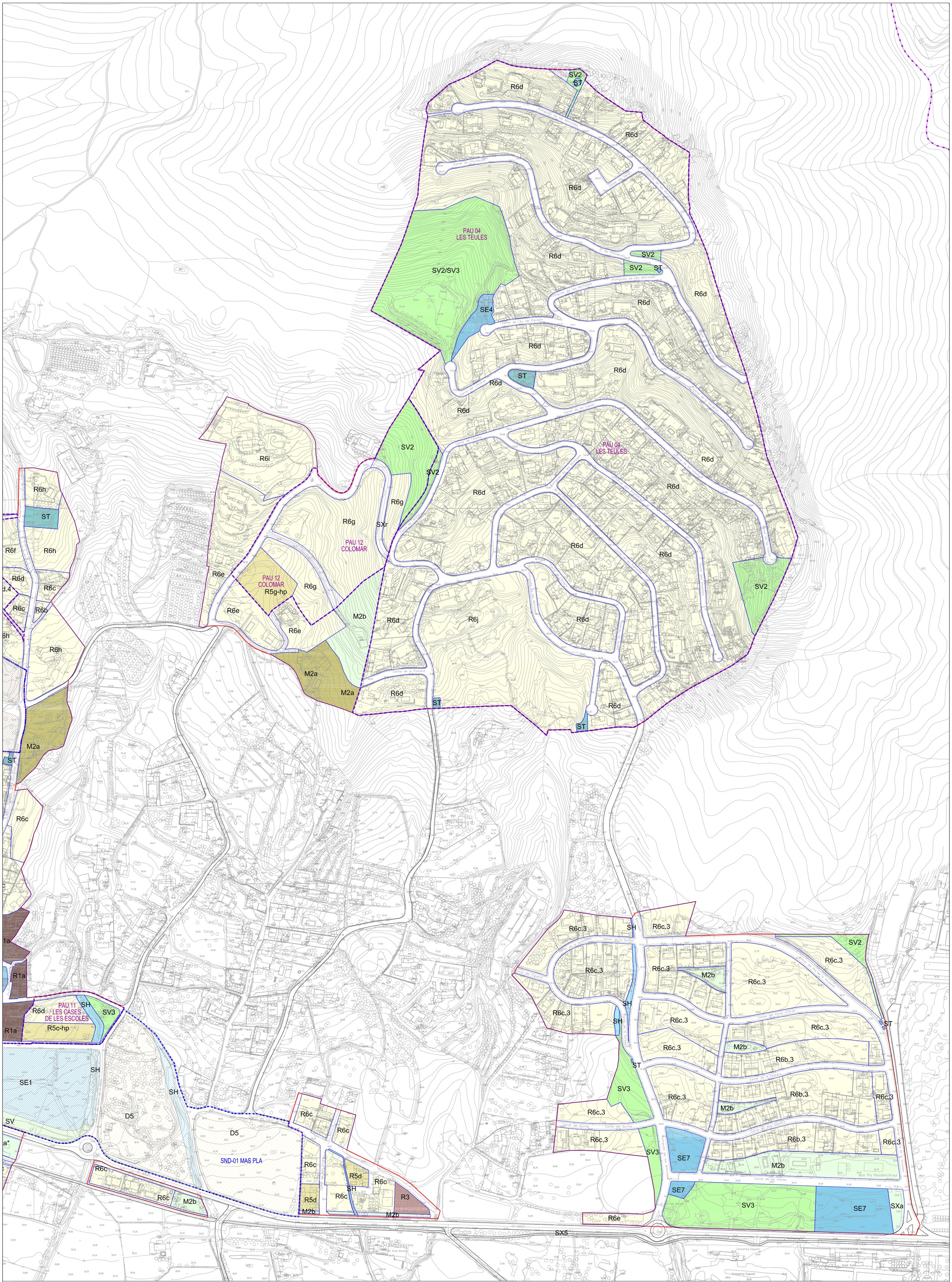

CLASSIFICACIÓ DEL SÒL

- SÒL URBÀ (SU)

SECTORS I ÀMBITS

- POLÍGON ACTUACIÓ URBANÍSTICA
- PLA PARCIAL URBANÍSTIC
- PLA PARCIAL DE DELIMITACIÓ
- PLANS ESPECIALS URBANÍSTICS
- PLA ESTRATÈGIC COMERCIAL (PEC)
- LÍMIT DE PEIN
- LÍMIT DE TERME

SISTEMES URBANÍSTICS

SISTEMA VIARI

- SX5 VIA VERDA - CARRIL BICI
- SXr TRÀNSIT RESTRINGIT
- SXa ÀREES D'APARCAMENT

SISTEMA D'ESPAIS LLIURES

- SV1 PARC TERRITORIAL
- SV2 PROTECCIÓ AMBIENTAL
- SV3 PARCS, JARDINS, PLACES

SISTEMA D'EQUIPAMENTS

- SE
  - SE1 DOCENT
  - SE2 SANITARI-ASSISTENCIAL
  - SE3 ADMINISTRATIU-PROVEÏMENT
  - SE4 CULTURAL-SOCIAL
  - SE5 ESPORTIU
  - SE6 CEMENTIRI
  - SE7 SENSE ÚS ASSIGNAT
  - SE8 TRANSPORT
  - SE9 SEGURETAT DEFENSA
  - SE10 RELIGIÓS
  - SD HABITATGE DOTACIONAL
- ST SERVEIS TÈCNICS

SISTEMA HIDRÀULIC

- SH SISTEMA HIDRÀULIC (Zona fluvial)

SISTEMA COSTANER

- SC SISTEMA COSTANER

HABITATGE DOTACIONAL

- SD HABITATGE DOTACIONAL

SXa*, SE* i ST* titularitat privada

QUALIFICACIONS SU

- R1 NUCLI ANTIC
- R2 URBÀ TRADICIONAL
- R3 ORDENACIÓ ILLA TANCADA
- R4 ORDENACIÓ ILLA OBERTA
- R5 CASES AGRUPADES
- R6 CASES AÏLLADES/ADOSSADES
- A1 INDUSTRIAL
- A2 SERVEIS
- M2 CONSERVACIÓ

QUALIFICACIONS SUD-SND

- D1 RESIDENCIAL
- D2 ACTIVITATS ECONÒMIQUES
- D3 MIXTE
- D4 ALTRES USOS
- D5 NO DELIMITAT
- Rhp HABITATGE PROTEGIT

N

ESCALA A1:2.000

POUM

APROVACIÓ PROVISIONAL

EQUIP REDACTOR
PAU-CD, SLP
GENER 2023

Ajuntament de Santa Cristina d'Aro

O3.3.f Les Teules - Mas Pla

ORDENACIÓ DEL SÒL URBÀ I URBANITZABLE
QUALIFICACIÓ

SUD 03
EQUIPAMENTS
RIERA
MALVET
SE5
SH
(bassa laminació)
>70%SE5/SE3/SE10*/ST
SV3
SH
SE5
SH
>70%SE5/SE3/SE10*/ST
SV3
A2b.1
A1
SH
SV3
R4a
R4a
R4a
R4a
R4a
R4a
SV3
SV3
SV3
D1
SUD 03
EQUIPAMENTS
RIERA
MALVET
D1
R6c
R6b.4
SX5
R6b.4
ST
SH
SV2
R6d.2
ST
R6d.2
R6c
SV3
R6b.4
R6b.4
R6c
R6f.2
SH
SV2
R6d.2
SE7
SV2
R6b.4
R6c
R6b.4
R6c
R6c
PAU 15
REC
DILLA
SV2
SH
SX5
SV3
R6c
R6b.1
R6b.1
R6b.1
R6b.1
R6b.1
R6b.1
R6b.1
R6b.1
R6c.2
R6c.2
R6c.2
R6c.2
R6c.2
R6c.2
SV3
R5b
R5b
SXr
SV3
R5b
R5b
R5b
R5b
R5b
R5b
R5e
R5e
R5e
SV3
SV3
SV3

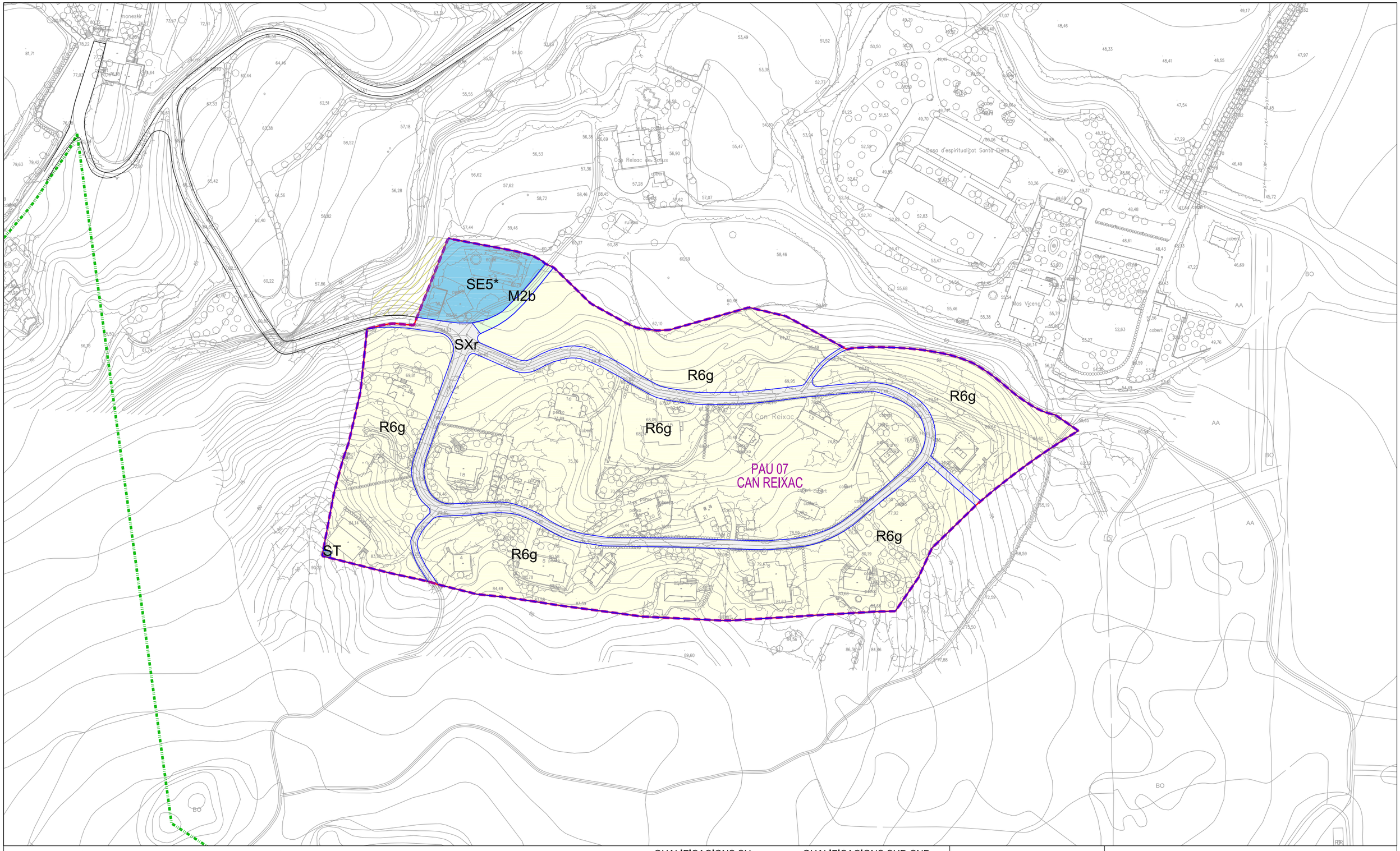

CLASSIFICACIÓ DEL SÒL

- SÒL URBÀ (SU)

SECTORS I ÀMBITS

- POLÍGON ACTUACIÓ URBANÍSTICA
- PLA PARCIAL URBANÍSTIC
- PLA PARCIAL DE DELIMITACIÓ
- PLANS ESPECIALS URBANÍSTICS
- PLA ESTRATÈGIC COMERCIAL (PEC)
- LÍMIT DE PEIN
- LÍMIT DE TERME

SISTEMES URBANÍSTICS

SISTEMA VIARI

- SX5 VIA VERDA - CARRIL BICI
- SXr TRÀNSIT RESTRINGIT
- SXa ÀREES D'APARCAMENT

SISTEMA D'ESPAIS LLIURES

- SV1 PARC TERRITORIAL
- SV2 PROTECCIÓ AMBIENTAL
- SV3 PARCS, JARDINS, PLACES

SISTEMA D'EQUIPAMENTS

- SE SE1 DOCENT
  SE2 SANITARI-ASSISTENCIAL
  SE3 ADMINISTRATIU-PROVEÏMENT
  SE4 CULTURAL-SOCIAL
  SE5 ESPORTIU
  SE6 CEMENTIRI
  SE7 SENSE ÚS ASSIGNAT
  SE8 TRANSPORT
  SE9 SEGURETAT DEFENSA
  SE10 RELIGIÓS
  SD HABITATGE DOTACIONAL
- ST SERVEIS TÈCNICS

SISTEMA HIDRÀULIC

- SH SISTEMA HIDRÀULIC (Zona fluvial)

SISTEMA COSTANER

- SC SISTEMA COSTANER

SXa*, SE* i ST* titularitat privada

QUALIFICACIONS SU

- R1 NUCLI ANTIC
- R2 URBÀ TRADICIONAL
- R3 ORDENACIÓ ILLA TANCADA
- R4 ORDENACIÓ ILLA OBERTA
- R5 CASES AGRUPADES
- R6 CASES AÏLLADES/ADOSSADES
- A1 INDUSTRIAL
- A2 SERVEIS
- M2 CONSERVACIÓ

QUALIFICACIONS SUD-SND

- D1 RESIDENCIAL
- D2 ACTIVITATS ECONÒMIQUES
- D3 MIXTE
- D4 ALTRES USOS
- D5 NO DELIMITAT
- Rhp HABITATGE PROTEGIT

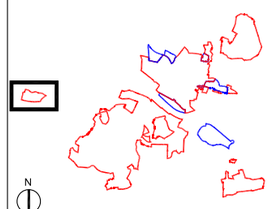

ESCALA A3:2,000

POUM

APROVACIÓ PROVISIONAL

EQUIP REDACTOR
PAU-CD, SLP
GENER 2023

Ajuntament de Santa Cristina d'Aro

O3.3.h Can Reixac

ORDENACIÓ DEL SÒL URBÀ I URBANITZABLE
QUALIFICACIÓ

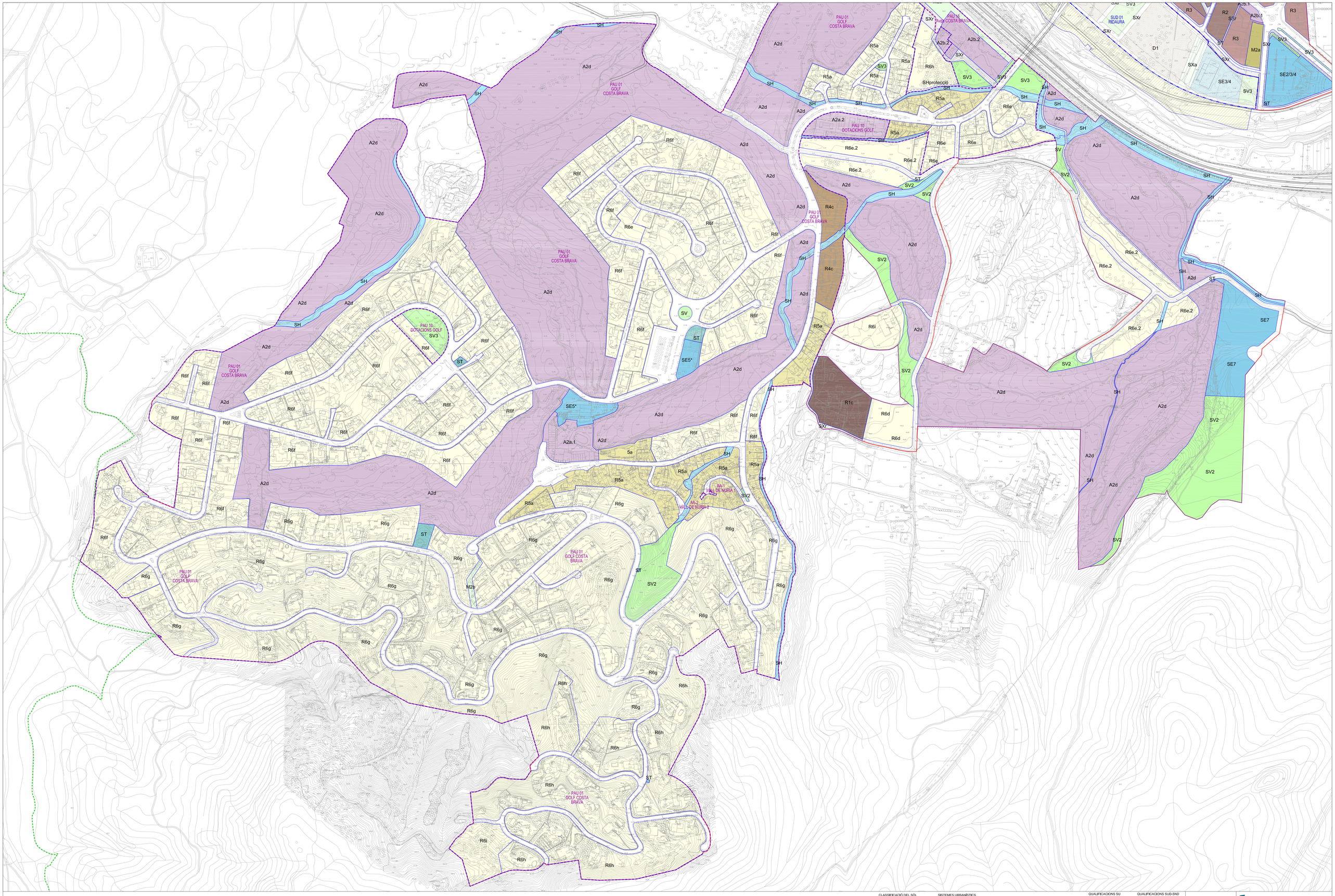

CLASSIFICACIÓ DEL SÒL

- SÒL URBÀ (SU)
- SECTORS I ÀMBITS
  - POLÍGON ACTUACIÓ URBANÍSTICA
  - PLA PARCIAL URBANÍSTIC
  - PLA PARCIAL DE DELIMITACIÓ
  - PLANS ESPECIALS URBANÍSTICS
  - PLA ESTRATÈGIC COMERCIAL (PEC)
  - LÍMIT DE PEIN
  - LÍMIT DE TERME

SISTEMES URBANÍSTICS

SISTEMA VIARI
- SX5 VIA VERDA - CARRIL BICI
- SXr TRÀNSIT RESTRINGIT
- SXa ÀREES D'APARCAMENT

SISTEMA D'ESPAIS LLIURES
- SV1 PARC TERRITORIAL
- SV2 PROTECCIÓ AMBIENTAL
- SV3 PARCS, JARDINS, PLACES

SISTEMA D'EQUIPAMENTS
- SE SE1 DOCENT
  - SE2 SANITARIA-ASSISTENCIAL
  - SE3 ADMINISTRATIU-PROVEÏMENT
  - SE4 CULTURAL-SOCIAL
  - SE5 ESPORTIU
  - SE6 CEMENTIRI
  - SE7 SERVEI D'ASSIGNAT
  - SE8 TRANSPORT
  - SE9 SEGURETAT DEFENSA
  - SE10 RELIGIOS
  - SD HABITATGE DOTACIONAL
- ST SERVEIS TÈCNICS

SISTEMA HIDRÀULIC
- SH SISTEMA HIDRÀULIC (Zona fluvial)

SISTEMA COSTANER
- SC SISTEMA COSTANER

SXr, SE1 i ST* Bulletí pluvia

QUALIFICACIONS SU

- R1 NUCLI ANTIC
- R2 URBÀ TRADICIONAL
- R3 ORDENACIÓ ILLA TANCADA
- R4 ORDENACIÓ ILLA OBERTA
- R5 CASES AÏLLADES
- R6 CASES AÏLLADES/ADOSSADES
- A1 INDUSTRIAL
- A2 SERVEIS
- M2 CONSERVACIÓ

QUALIFICACIONS SUD-SND

- D1 RESIDENCIAL
- D2 ACTIVITATS ECONÒMIQUES
- D3 MIXTE
- D4 ALTRES USOS
- D5 NO DELIMITAT
- Rhp HABITATGE PROTEGIT

ESCALA AI 1:2.000

POUM
APROVACIÓ PROVISIONAL
EQUIP REDACTOR
PAU-SUD, SLP
GENER 2022

Ajuntament de Santa Cristina d'Aro

O3.3.i Golf Costa Brava
ORDENACIÓ DEL SÒL URBÀ I URBANITZABLE
QUALIFICACIÓ

SV
SV
ZE
D2
SUD 04
MOLÍ D'EN TARRÉS
D2
SV
SE
D2
SH
SX
SV
R6e
R6b
R6e
R6e
R6d
R6d
R6b
R6c
SV2
R6c
R6c
R6c
R6c
R6c
R6c
R6c
R6c
R6c
R6c
R6c
R6c
R6c
R6c
R6c
R6c
R6c
R6c
R6c
R6c
R6c
R6c
R6c
SV2
SV2
SV3
SV3
SV3
ST
ST
SXa
SE 7
M2a

CLASSIFICACIÓ DEL SÒL

- SÒL URBÀ (SU)

SECTORS I ÀMBITS

- POLÍGON ACTUACIÓ URBANÍSTICA
- PLA PARCIAL URBANÍSTIC
- PLA PARCIAL DE DELIMITACIÓ
- PLANS ESPECIALS URBANÍSTICS
- PLA ESTRATÈGIC COMERCIAL (PEC)
- LÍMIT DE PEIN
- LÍMIT DE TERME

SISTEMES URBANÍSTICS

SISTEMA VIARI
- SX5 VIA VERDA - CARRIL BICI
- SXr TRÀNSIT RESTRINGIT
- SXa ÀREES D'APARCAMENT

SISTEMA D'ESPAIS LLIURES
- SV1 PARC TERRITORIAL
- SV2 PROTECCIÓ AMBIENTAL
- SV3 PARCS, JARDINS, PLACES

SISTEMA D'EQUIPAMENTS
- SE
  - SE1 DOCENT
  - SE2 SANITARI-ASSISTENCIAL
  - SE3 ADMINISTRATIU-PROVEÏMENT
  - SE4 CULTURAL-SOCIAL
  - SE5 ESPORTIU
  - SE6 CEMENTIRI
  - SE7 SENSE ÚS ASSIGNAT
  - SE8 TRANSPORT
  - SE9 SEGURETAT DEFENSA
  - SE10 RELIGIÓS
  - SD HABITATGE DOTACIONAL
- ST SERVEIS TÈCNICS

SISTEMA HIDRÀULIC
- SH SISTEMA HIDRÀULIC (Zona fluvial)

SISTEMA COSTANER
- SC SISTEMA COSTANER

SXa*, SE* I ST* titularitat privada

QUALIFICACIONS SU

- R1 NUCLI ANTIC
- R2 URBÀ TRADICIONAL
- R3 ORDENACIÓ ILLA TANCADA
- R4 ORDENACIÓ ILLA OBERTA
- R5 CASES AGRUPADES
- R6 CASES AÏLLADES/ADOSSADES
- A1 INDUSTRIAL
- A2 SERVEIS
- M2 CONSERVACIÓ

QUALIFICACIONS SUD-SND

- D1 RESIDENCIAL
- D2 ACTIVITATS ECONÒMIQUES
- D3 MIXTE
- D4 ALTRES USOS
- D5 NO DELIMITAT
- Rhp HABITATGE PROTEGIT

N

ESCALA A1:2.000

POUM

APROVACIÓ PROVISIONAL

EQUIP REDACTOR
PAU-CD, SLP
GENER 2023

Ajuntament de Santa Cristina d'Aro

O3.3j Mas Tarrès - Mas Trempat

ORDENACIÓ DEL SÒL URBÀ I URBANITZABLE
QUALIFICACIÓ

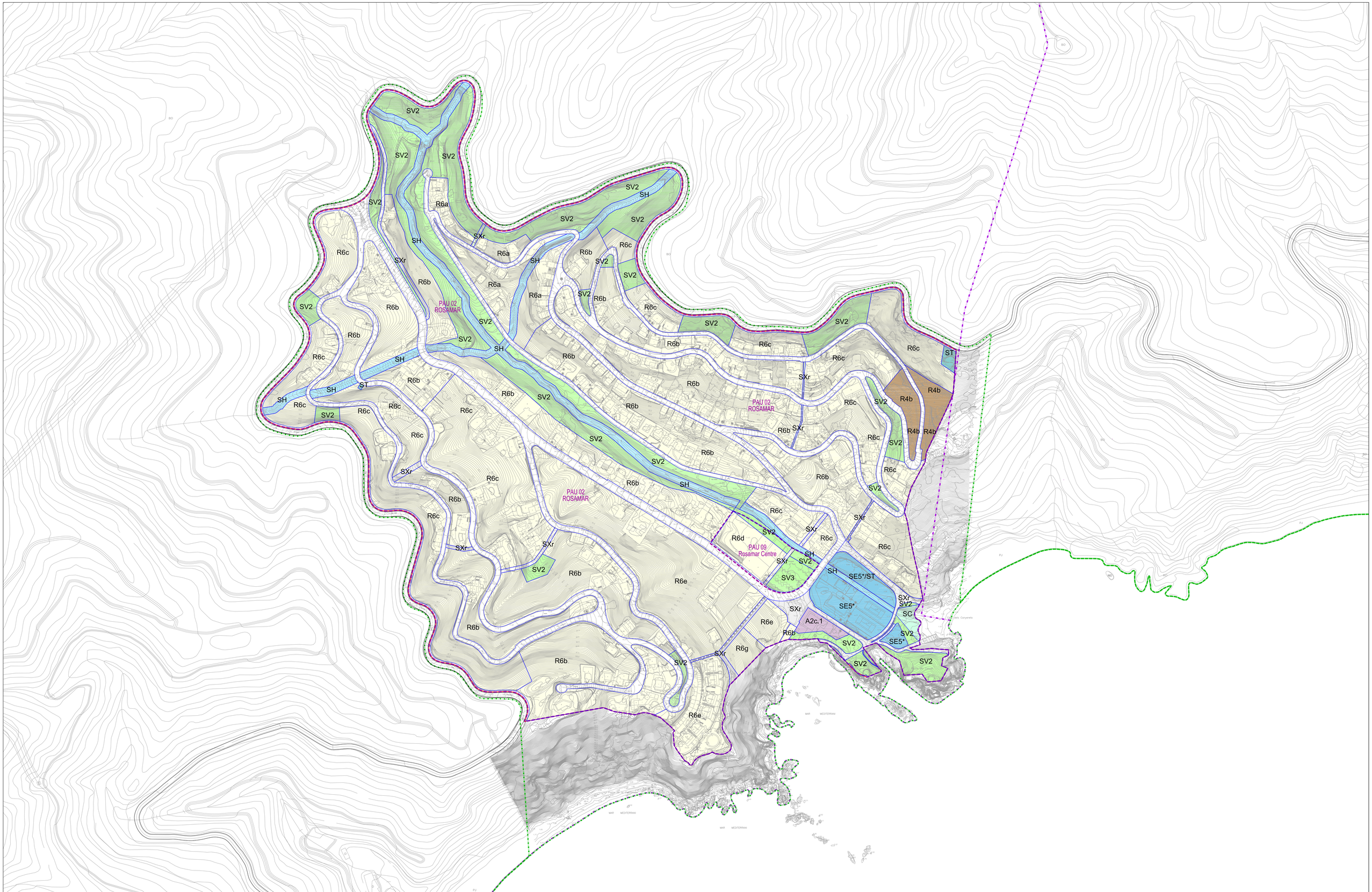

CLASSIFICACIÓ DEL SÒL

SÒL URBÀ (SU)

SECTORS I ÀMBITS

- POLIGON ACTUACIÓ URBANÍSTICA
- PLA PARCIAL URBANÍSTIC
- PLA PARCIAL DE DELIMITACIÓ
- PLANS ESPECIALS URBANÍSTICS
- PLA ESTRATÈGIC COMERCIAL (PEC)
- LÍMIT DE PEIN
- LÍMIT DE TERME

SISTEMES URBANÍSTICS

SISTEMA VIARI

- SX5 VIA VERDA - CARRIL BICI
- SXr TRANSIT RESTRINGIT
- SXa ARRES D'APARCAMENT

SISTEMA D'ESPAIS LLIURES

- SV1 PARC TERRITORIAL
- SV2 PROTECCIÓ AMBIENTAL
- SV3 PARCS, JARDINS, PLACES

SISTEMA D'EQUIPAMENTS

- SE SE1 DOCENT
  SE2 SANITARI-ASSISTENCIAL
  SE3 ADMINISTRATIU-PROVEÏMENT
  SE4 CULTURAL-SOCIAL
  SE5 ESPORTIU
  SE6 CEMENTIRI
  SE7 SENSE ÚS ASSIGNAT
  SE8 TRANSPORT
  SE9 SEGURETAT DEFENSA
  SE10 RELIGIÓS
  SD HABITATGE DOTACIONAL
- ST SERVEIS TÈCNICS

SISTEMA HIDRÀULIC

- SH SISTEMA HIDRÀULIC (Zona fluvial)

SISTEMA COSTANER

- SC SISTEMA COSTANER

SXa*, SE* I ST* titularitat privada

QUALIFICACIONS SU

- R1 NUCLI ANTIC
- R2 URBÀ TRADICIONAL
- R3 ORDENACIÓ ILLA TANCADA
- R4 ORDENACIÓ ILLA OBERTA
- R5 CASES AGRUPADES
- R6 CASES AÏLLADES/ADOSSADES
- A1 INDUSTRIAL
- A2 SERVEIS
- M2 CONSERVACIÓ

QUALIFICACIONS SUD-SND

- D1 RESIDENCIAL
- D2 ACTIVITATS ECONÒMIQUES
- D3 MIXTE
- D4 ALTRES USOS
- D5 NO DELIMITAT
- Rhp HABITATGE PROTEGIT

ESCALA A1:2,000

POUM
APROVACIÓ PROVISIONAL
EQUIP REDACTOR
PAU-CD, SLP
GENER 2023

Ajuntament de Santa Cristina d'Aro

O3.3.k Rosamar

ORDENACIÓ DEL SÒL URBÀ I URBANITZABLE
QUALIFICACIÓ